

L'UOMO TRASFORMA L'AMBIENTE

● L'ambiente dell'uomo

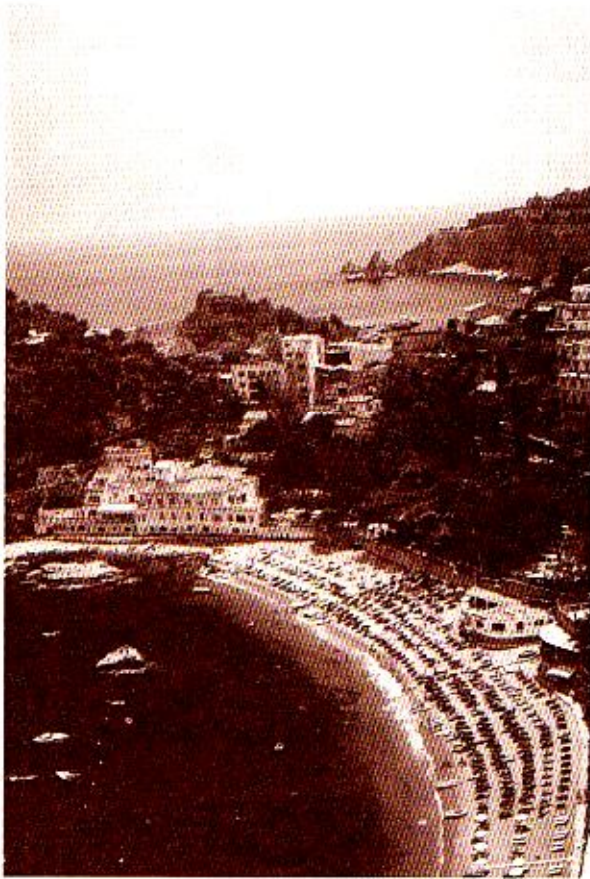

1 Descrivi brevemente con parole tue il paesaggio della fotografia. Che cosa si vede?

2 Inserisci al posto giusto nel diagramma gli *elementi naturali* e quelli *artificiali* che hai individuato.





3 Perché l'uomo ha modificato questo ambiente?

- | | |
|--|--|
| <input type="checkbox"/> Per abitare. | <input type="checkbox"/> Per spostarsi con i mezzi di trasporto. |
| <input type="checkbox"/> Per svolgere le sue attività. | <input type="checkbox"/> Per divertimento. |

4 Segna con una crocetta le attività che, secondo te, si svolgono nel luogo rappresentato dalla fotografia.

- | | | |
|--|---|---------------------------------------|
| <input type="checkbox"/> pesca | <input type="checkbox"/> allevamento delle mucche | <input type="checkbox"/> sci sportivo |
| <input type="checkbox"/> commercio | <input type="checkbox"/> coltivazione dell'ulivo | <input type="checkbox"/> turismo |
| <input type="checkbox"/> coltivazione del riso | <input type="checkbox"/> altre attività | |

5 Perché in questo luogo l'uomo svolge alcune attività e altre no?

- | | |
|--|---|
| <input type="checkbox"/> Dipende dai gusti degli abitanti. | <input type="checkbox"/> Dipende dal tipo di ambiente naturale. |
|--|---|

6 Disegna il luogo dove abiti (quartiere, paese, città, fattoria...). Rifletti: quali sono gli elementi artificiali costruiti dall'uomo? Quali attività vi si svolgono?