

VERIFICA SUGLI ANFIBI

1. Quali di questi elenchi rappresenta tutti i gruppi di vertebrati? Una crocetta su quella giusta:

- A. Pesci, Anfibi e Mammiferi
- B. Monotremi, Marsupiali e Placentati
- C. Pesci, Anfibi, Rettili, Uccelli e Mammiferi
- D. Salmoni, rane, coccodrilli e canguri

2. Una crocetta su quella giusta. La parola "anfibi" significa:

- A. "Grosse zampe", perché sono tutti animali capaci di saltare
- B. "Occhi rotondi", perché hanno occhi capaci di ruotare a 360 gradi
- C. "Vita insieme", perché sono animali gregari, che vivono in grandi gruppi
- D. "Doppia vita", perché vivono in acqua nello stadio giovanile

3. Usa il termine GIUSTO scritto nel riquadro per indicare gli animali

Rettili Pesci Anfibi Anfibi Monotremi Cetacei Marsupiali Placentati Placentati

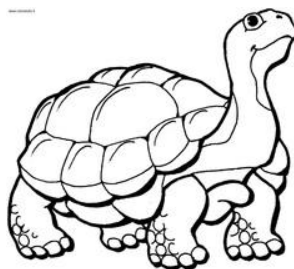
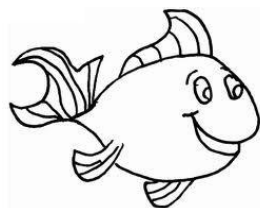
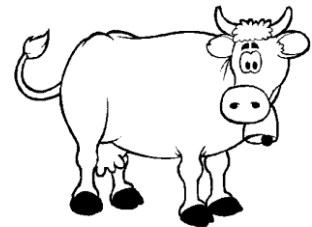
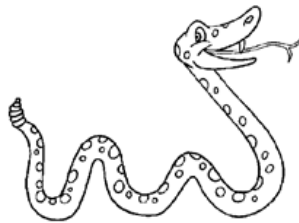
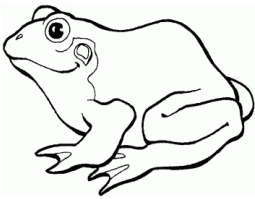

4. Vero o falso? Nella casella scrivi V se la frase è vera, scrivi F se la frase è falsa.

- Gli anfibi sono animali endotermi, cioè a sangue caldo
- Gli anfibi sono ovipari
- Gli anfibi sono invertebrati
- Sono stati i primi vertebrati a colonizzare l'ambiente terrestre
- Sono chiamati anche eterotermi
- La temperatura del loro corpo è come quella esterna.

Completa le frasi

In genere vivono nelle zone _____ o direttamente dentro le _____ dolci

La caratteristica primaria è la pelle ricoperta da uno strato di _____ che impedisce la disidratazione dell'animale

Denti e lingua posso essere _____

Nella riproduzione gli anfibi sono _____

Gli adulti sono animali carnivori e si cibano prevalentemente di _____, lumache e vermi mentre i girini sono _____.

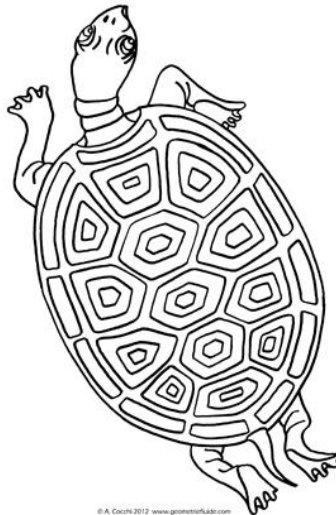

ALUNNO _____ DATA _____ CLASSE _____ VALUTAZIONE _____