

# UN ELEMENTO INDISPENSABILE ALLA VITA

Osserva i due ambienti naturali delle foto e verbalizza quali sono gli effetti della presenza o dell'assenza dell'acqua.

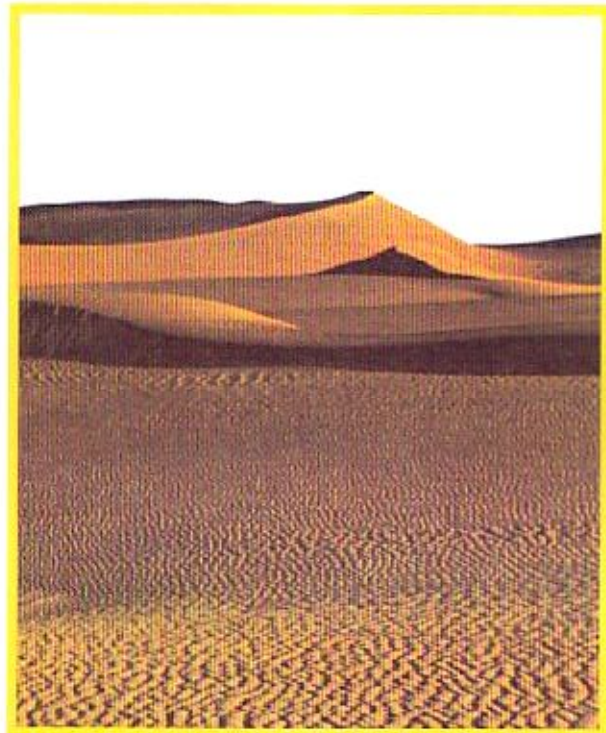
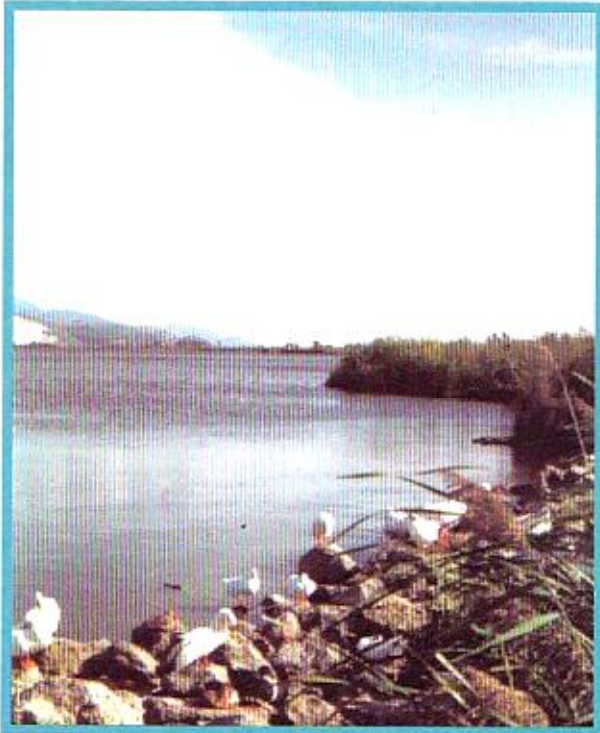

Completa le frasi.

La pioggia è necessaria alla vita dei

.....

e degli .....

Essa, in parte, si raccoglie nei .....

e scorre verso il .....

Dove non piove, non possono esistere né

.....

né .....

Un ambiente naturale senza acqua è

privo di .....

L'acqua è indispensabile per la vita di tutti gli esseri viventi.

ALUNNO \_\_\_\_\_ DATA \_\_\_\_\_ CLASSE \_\_\_\_\_